บ้าน ณรา

วงแหวน-รามอินทรา

บ้าน ณรา

วงแหวน-รามอินทรา

ข้อมูลโครงการ

ที่ตั้งโครงการ	:	วงแหวนรามอินทรา – จตุโชติ
พื้นที่โครงการ	:	4 – 2 – 9.5 ไร่
ลักษณะโครงการ	:	บ้านเดี่ยว 18 หลัง
ขนาดที่แปลงที่ดิน	:	65.3 – 89.4 ตร.ว.
ขนาดพื้นที่ใช้สอย	:	ณรินทรา 299.22 ตร.ม.
	:	ณรินธิรา 304.1 ตร.ม.
จำนวนห้อง	:	5 ห้องนอน, 4 ห้องน้ำ, ห้องอเนกประสงค์, ห้อง Maid
ที่จอดรถ	:	3 คัน
สิ่งอำนวยความสะดวก	:	สวนหน้าโครงการ CCTV ระบบ Key Card Access ระบบสายไฟฟ้าใต้ดิน

ณรินทรา

พื้นที่ใช้สอย 299 ตร.ม ที่ดินมาตรฐาน 68 ตร.ว 5 ห้องนอน 4 ห้องน้ำ 1 ห้องอเนกประสงค์ 3 ที่จอดรถ

1st FLOOR

Living room
Dining room
Kitchen
Multipurpose room
Maid room

2nd FLOOR

Master Bedroom
Bedroom 2
Study
Balcony

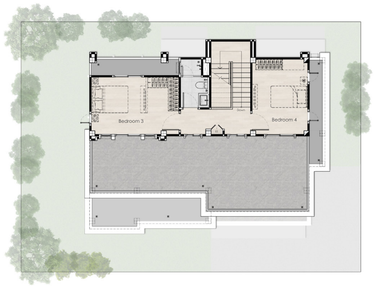

3rd FLOOR

Bedroom 3
Bedroom 4

พื้นที่ใช้สอย 304 ตร.ม ที่ดินมาตรฐาน 68 ตร.ว 5 ห้องนอน 4 ห้องน้ำ 1 ห้องอเนกประสงค์ 3 ที่จอดรถ

1st FLOOR

Living room
Dining room
Kitchen
Multipurpose room
Maid room

2nd FLOOR

Master Bedroom
Bedroom 2
Study
Balcony

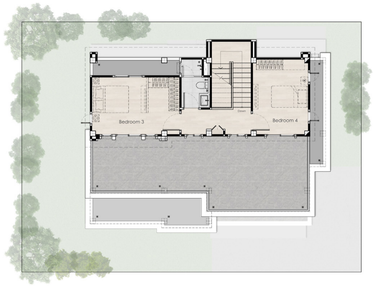

3rd FLOOR

Bedroom 3
Bedroom 4

Facilities

พื้นที่สวนหย่อม
หน้าโครงการ

Key Card Access

ระบบ CCTV

เจ้าหน้าที่รักษาความปลอดภัย
24 ชั่วโมง

สายไฟใต้ดิน

Location

ตลาดน้ำพระยาสุเรนทร์ 900 ม.
ตลาดสี่แยกพระพรหมคลองสอง 4.1 กม.
Max Value 2.7 กม.
Big C Market คู้บอน 4.1 กม.
The Promenade 5 กม.
Fashion Island 5.2 กม.
ตลาดนัดเลียบด่วนรามอินทรา 7.4 กม.
Safari World 6 กม.
สวนสยาม 8.2 กม.
รพ. พญาไท นวมินทร์ 6 กม.
รพ. นพรัตน์ราชธานี 6.8 กม.
รพ. สินแพทย์ 7.1 กม.
รร. กลางคลองสอง 2.8 กม.
รร. วัดคู้บอน 3.7 กม.
รร. นวมินทราชินูทิศ เบญจมราชาลัย 3.3 กม.
รร. สารสาสน์วิเทศสายไหม 8.1 กม.
รร. สาธิตพัฒนา 7.3 กม.
วัดพระยาสุเรนทร์ 900 ม.
วัดคู้บอน 7.9 กม.

โครงการบ้าน ณรา วงแหวน - รามอินทรา พัฒนาโครงการโดย บริษัท บ้าน ณรา จำกัด ภายใต้บริษัทณราราค์ แอสเซท จำกัด สำนักงานตั้งอยู่ เลขที่ 31 อาคารเดอะปอร์ตีโก้ ชั้น 3 ห้องเลขที่ 301 ซอยเหล่าซิวใน แขวงสุขฟิบี เขตปทุมวัน จังหวัดกรุงเทพมหานคร 10330 โทร 02-042-8440 ทุนจดทะเบียนชำระแล้ว 1,000,000.00 บาท เหมือนจำนวนกรรมการผู้มีอำนาจลงนามผูกพันบริษัทประกอบด้วย นายอภิภู พรหมพิเรศ และ นายองคกฤช พรหมพิเรศ โครงการประเภทที่อยู่อาศัยบ้านเดี่ยว 3 ชั้น 18 ยูนิต ที่ตั้งโครงการ ถนนเลียบวงแหวน-ภานุมนาถิเบศ ฝั่งขะเวินออก แขวงท่าทราย แขนงาอยม มีเนื้อที่โครงการรวม 4 ไร่ 2 งาน 9.5 ตารางวา ที่ดินมีภาระผูกพันกับ ธนาคารไทยพาณิชย์ จำกัด (มหาชน) โดยเป็นวงเงินกู้จำนวน 124,600,00 บาท ใบอนุญาตก่อสร้างและใบอนุญาตจัดสรรที่ดินอยู่ในระหว่างกระบวนการพิจารณาจากเจ้าหน้าที่ผู้เกี่ยวข้อง โครงการจะเริ่มก่อสร้างเสร็จโดรมาลที่ 3/2564 คาดว่าจะก่อสร้างเสร็จโดรมาลที่ 3/2566 กำหนดการจดทะเบียนนิติบุคคลผู้ปานจัดสรรราม พรม.ดัสสรรที่ดินมีอายุที่ดินจัดสรรได้เกินกว่าครึ่งหนึ่งของจำนวนแปลงจำหน่ายทั้งหมดของโครงการ ภาพ์ยแสนาเป็นภาพจำลอง เรื่องในอีกๆ เป็นไม่มามาที่บริษัทกำหนด*

NAVARANG
ASSET

navarangasset.com
098 088 9689